

# Freiraumkonzept Wohnhaus S9

## LEGENDE

- ggel. Baum
- wof. Baum
- ggel. Strauch
- wof. Strauch
- Regen
- Rasen
- Pflasterung
- Pflasterbelag
- Großformatiges Beton
- Schotter / Kies
- C, F, G Gravel mit Grünspl.
- E Einbaublöcke in Säesaunder
- A Polsterlaube
- D Bodenbaublöcke

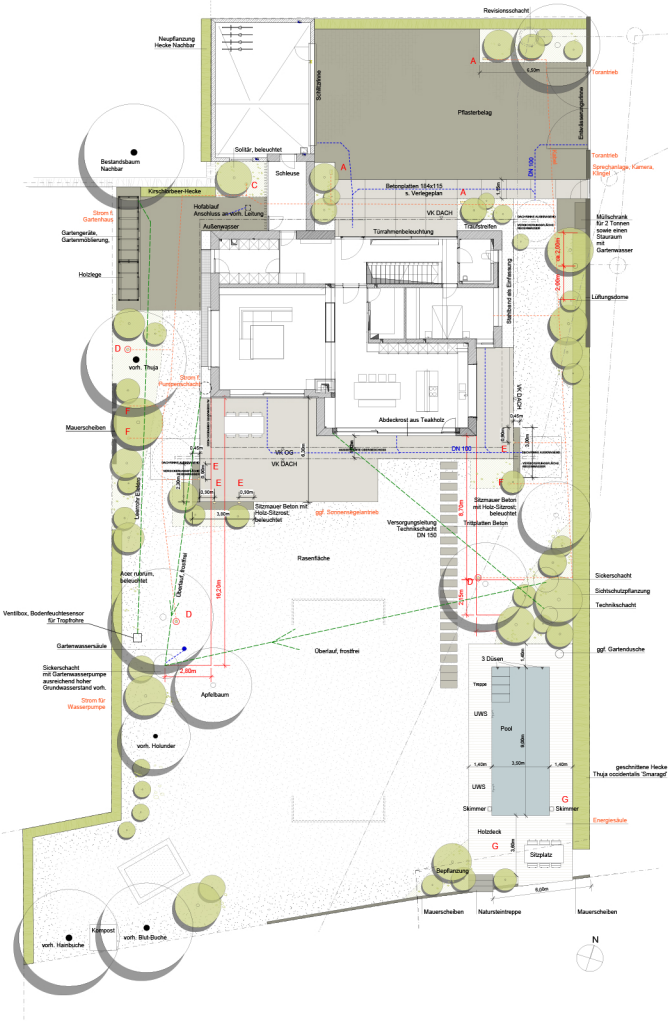

**Freiraumkonzept Wohnhaus S9**  
 Plan-Nr. 12445, XXXXXXXX, 83209 Pflim am Chiemsee

<b>BAUHERR</b>	XXXXXXXX XXXXXXXX 83209 Pflim am Chiemsee
<b>ARCHITEKT</b>	Berndtweil + Dierschneider GmbH Architekten BDA • Innenarchitekten Hagenstraße 17 82087 Pilsdon / Neumarkt Tel. 09181 47140 Fax 09181 41492 ma@berndtweil.com www.berndtweil.com
<b>LANDSCHAFTSARCHITEKT</b>	Garten- & Landschaftsarchitektur Holler & Müller Bachstraße 17 83209 Pflim am Chiemsee Tel. 09181 9650010 Fax 09181 9650012 kontakt@chiemsee-architekten.com www.chiemsee-architekten.com
<b>PLANINGRANT</b>	Entwurf

DATUM	BL. NR. 2011	PLANNUMMER	110106	MAßSTAB	1 : 100
<b>INDEX</b>	<b>DATUM</b>	<b>ART DER ÄNDERUNG</b>			
#	18.03.2010	Änderungen aufgrund der Bereinigung vom 18.03.2010			
#	18.03.2010	Änderung Innenanstrich-Strangplanung			
#	23.06.2010	Veränderung Anbauverkleidung, Entwurf			
#	16.07.2010	Änderung Pool und Rasenfeld			
#	03.07.2010	Änderung Pool			